

Le poids des mots, le choc des photos

Florence Devouard
<http://anthere.org>

A New York City fireman calls for 10 more rescue workers to make their way into the rubble of the World Trade Center (Text by U.S. Navy)
Auteur: U.S. Navy Photo by Journalist 1st Class Preston Keres. Public domain
http://commons.wikimedia.org/wiki/File:WTC-Fireman_requests_10_more_colleagesa.jpg

Commons, c'est quoi ?

Un répertoire de contenus multimédia,
librement réutilisables
<http://commons.wikimedia.org>

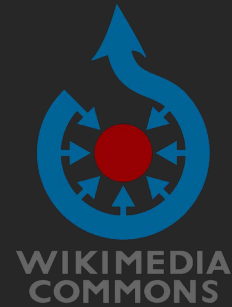

13 343 423

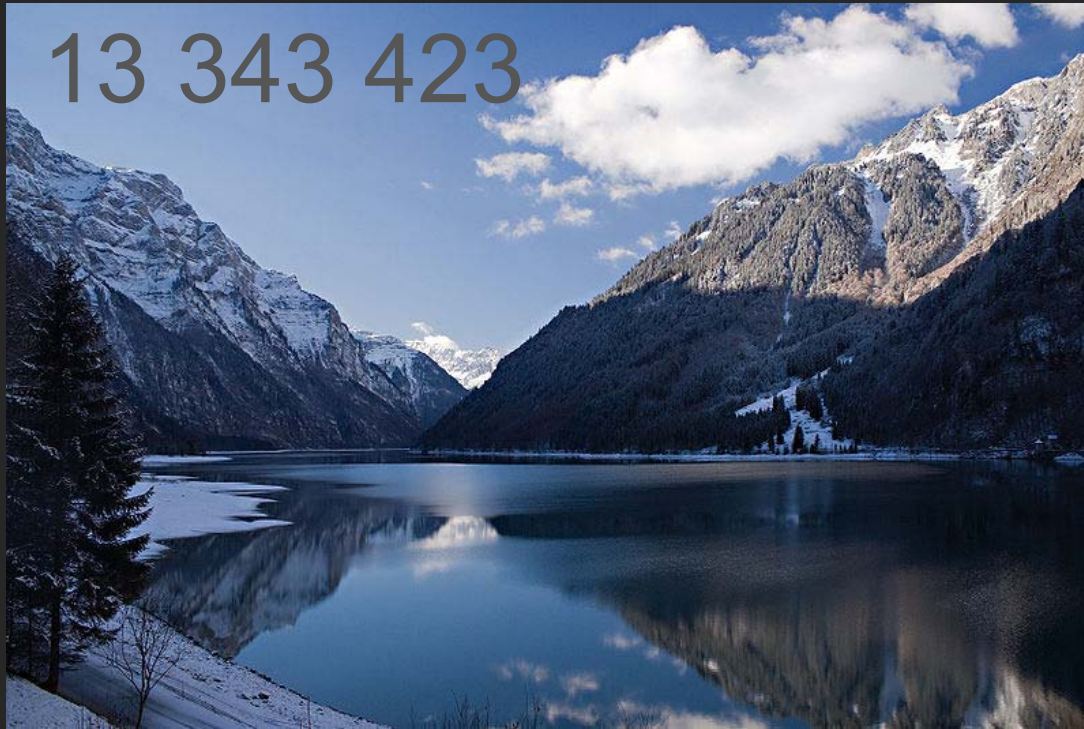

Klöntalersee, a natural lake in the Canton of Glarus, Switzerland
Auteur: Ikiwaner,
cc by sa 3.0
Finalist POTY 2007

http://commons.wikimedia.org/wiki/File:Glarus_Kloentalersee.jpg

Les licences libres sous Commons

Acceptables

- GFDL
- GPL, LGPL
- Creative Commons (cc-by-sa, cc-by)
- Autres: Licence Art Libre, CeCILL, OS Open Data
- Domaine public

Pas acceptables

- Toute licence ne permettant pas la réutilisation commerciale;
- Toute licence ne permettant pas la modification;

Nymphéas, 1915
Auteur: Claude Monet (1840-1926)
Domaine public
http://commons.wikimedia.org/wiki/File:Nymphéas_71293_3.jpg

The Upload Wizard

Useful Tips When Contributing to Wikimedia Commons

You may upload works that you created entirely yourself 

This includes photos and videos of:

- natural landscapes, animals, plants.
- public figures and people photographed in public places

Remember: By sharing your work on Wikimedia Commons, you grant anyone permission to use, copy, modify, and sell it without notifying you.

• useful or non-artistic objects

• original graphs, maps, diagrams and audio.

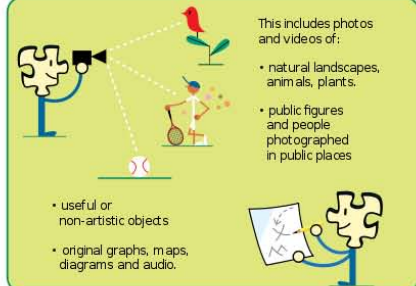

We can't accept works created or inspired by others 

By default, you can't upload someone else's work.

This includes material such as

- logos
- CD / DVD covers
- promotional photos
- screenshots of TV shows, movies, DVDs, and software

• most pictures published on the internet

• drawings of characters from TV, comics, or movies — even if you drew them

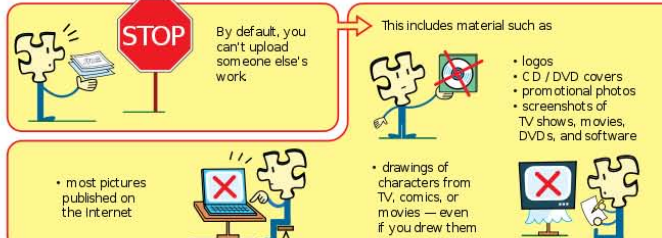

...with two main exceptions: 

You can upload someone else's work if the author granted permission for anyone to use, copy, modify, and sell it.

You can upload your photographs of old art, statues, and buildings (usually over 150 years old).

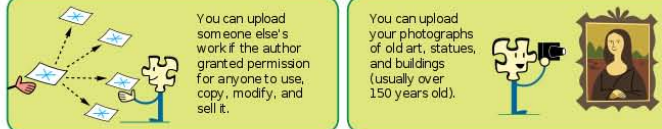

In conclusion...

You can upload your original works. 

We can't accept works from others without their explicit permission. 

Thank you for your help; this is important.

Still unsure? Ask the Help desk. 

Community competition: the « Picture Of The Year »

Pèlerin Sikh au Temple d'Or à Amritsar (au Panjab, nord de l'Inde). L'homme à l'avant-plan vient de prendre un bain rituel.

Auteur: Paulrudd. CC BY SA 3.0

[http://commons.wikimedia.org/wiki/File:Sikh_pilgrim_at_the_Golden_Temple_\(Harmandir_Sahib\)_in_Amritsar,_India.jpg](http://commons.wikimedia.org/wiki/File:Sikh_pilgrim_at_the_Golden_Temple_(Harmandir_Sahib)_in_Amritsar,_India.jpg)

Initiatives to reach out to Galleries, Libraries, Archives and Museums

Exemple du projet Phoebus:

une coopération Wikimedia France / Musée de Toulouse

(musée d'histoire naturelle)

pour la photographie d'objets préhistoriques

WIKI **loves**
monuments

Public photo contest of monuments

- Organized by Wikimedia Chapters (17)
- Took place in September 2011
- 168792 images uploaded
- Several awards (november 2011)

Positionnement géographique des objets à photographier

Wiki Loves Monuments - Switzerland

[Home](#)

[Current status](#)

[Organization](#)

[User guide](#)

[Partners](#)

[Press articles](#)

[Closing ceremony](#)

[Login/Register](#)

[DE](#) | [EN](#) | [FR](#) | [IT](#)

List of cultural property of national significance in Switzerland: Vaud

(approved by the Federal Council on November 27, 2009)

in application of article 3 of the regulation of Oct. 17, 1984 on cultural Goods protection in case of conflict (RS 520.31)

204 / 238 objects : 85.71 % done.

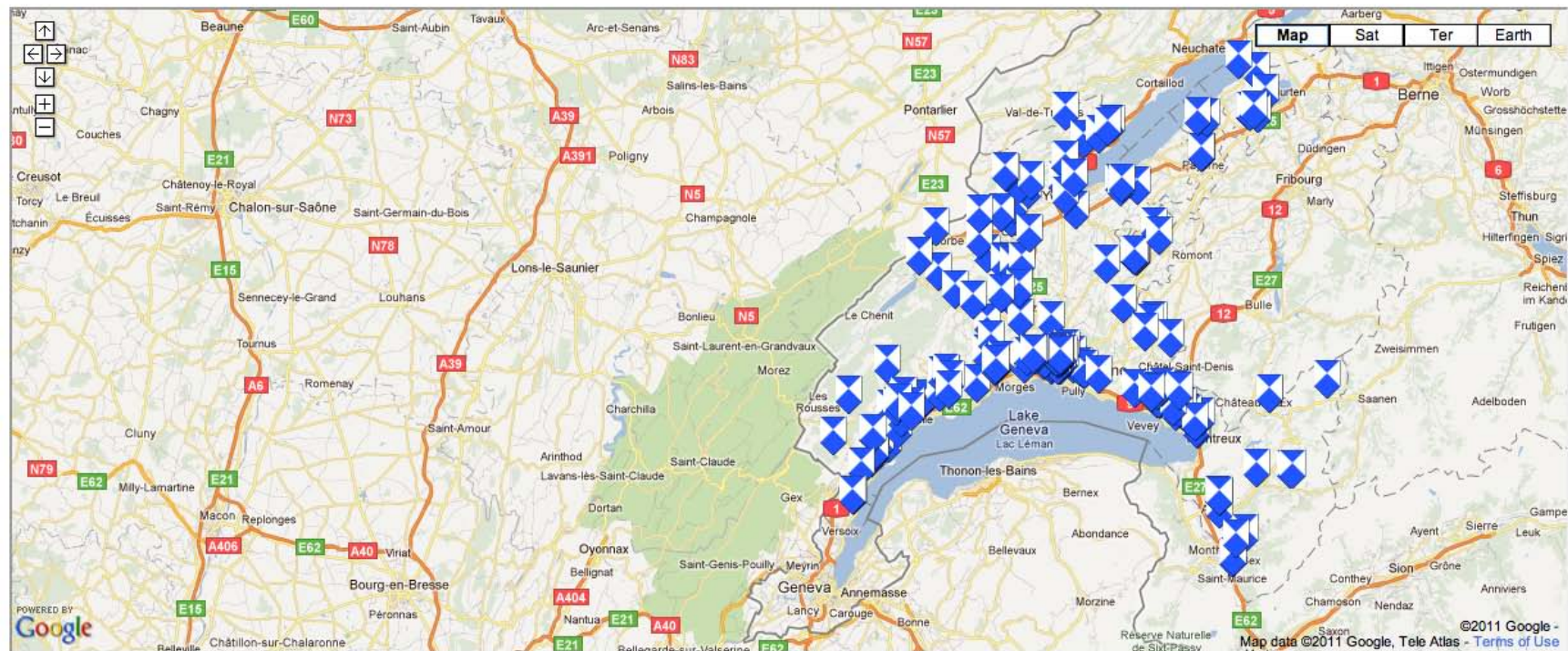

All items - No pictures (34 objects) - Reserved (19 objects) - Pictures already available (204 objects)

[Download as KML](#)

Informations supplémentaires sur les objets à photographier

Municipality	Object	A	Arch	B	E	M	O	S	Lat.	Long.
Aigle	Château d'Aigle, musée de la vigne, du vin et de l'étiquette					M	O		46.3151	6.97621
	Maison de la Dîme				E				46.3149	6.97557
	Église réformée Saint-Maurice				E				46.316	6.97396
Allaman	Château d>Allaman						O		46.4713	6.39784
Arzier	Chartreuse d'Oujon et maison basse attenante (monastère médiéval)	A							46.4644	6.18207
Aubonne	Ancienne Poudrerie fédérale						O		46.4868	6.40342
	Château d'Aubonne						O		46.4967	6.39127
	Hôtel de Ville et grenette						O		46.4955	6.39109
	Maison d'Aspre avec son orangerie						O		46.4945	6.39202
	Manoir et manège						O		46.4931	6.38166
Avenches	Aventicum (ville romaine)	A							46.8821	7.05031
	Château d'Avenches						O		46.8813	7.04113
	Cure				E				46.881	7.04029
	Temple à Donatyre				E				46.8766	7.05809
	Tour de l'évêque avec amphithéâtre et Musée romain	A				M	O		46.8811	7.04323
	Église réformée Sainte-Madeleine				E				46.8802	7.0404
Baulmes	Abri de la Cure (abri préhistorique)	A							46.7927	6.51787
	Beffroi communal				E				46.7907	6.52137
Bex	Clocher de l'église				E				46.2512	7.01234
	Fortifications de l'Arzillier						O		46.2256	7.00729
	Pont sur le Rhône				E				46.2235	7.00343
	Saline de Bex							S	46.2605	7.03071
Blonay	Château de Blonay							S	46.4695	6.88985
Bursinel	Villa Choisy et ses dépendances						O		46.4398	6.31641
Bursins	Tuileries de Vinzel avec four Hoffmann				E				46.4476	6.28392
	Église réformée Saint-Martin, cure et maison fortes						O		46.4531	6.28977
Chabrey	Montbec (station lacustre préhistorique)	A								
Champvent	Château de Champvent						O		46.779	6.57124
	Manoir de Saint-Christophe						O		46.7729	6.54912
Chavannes-le-Chêne	Vallon des Vaux (sites préhistoriques)	A							46.775	6.76695
Chavannes-le-Veyron	Scierie				E				46.6036	6.45034
Chavannes-près-Renens	Archives cantonales vaudoises		Arch						46.5257	6.57819
Chavannes	Église réformée Saint-Maurice				E				46.7916	6.57926

Visualisation des photos du « monument »

Wiki Loves Monuments - Switzerland

[Home](#)

[Current status](#)

[Organization](#)

[User guide](#)

[Partners](#)

[Press articles](#)

[Closing ceremony](#)

[Login/Register](#)

[DE](#) | [EN](#) | [FR](#) | [IT](#)

Details of one object

Object	:	Alignement de Clendy
Canton	:	Vaud
Municipality	:	Yverdon-les-Bains
Address	:	
Type	:	Archeology,
Reservation	:	-

Registered pictures for the contest :

Other pictures (not belonging to the contest) :

[Back](#)

Wikipedia dans Rennes redécouvrir sa ville

Exposition temporaire

- 10 panneaux « troués »
- Présentant un article de Wikipedia
- QR code pour accès en ligne
- Dans la ville de Rennes

Evènement accompagné

- D'ateliers d'initiation
- De présentations
- D'un rallye photo...

Wikipédia dans Rennes - Opéra
Auteur: Auregann; cc by sa 3.0

Avantages et inconvénients pour le réutilisateur

Avantages

- Vaste répertoire
- Gratuité
- Gain de temps
- Possibilité de retouche des images

Inconvénients

- Méconnaissance du processus de republication

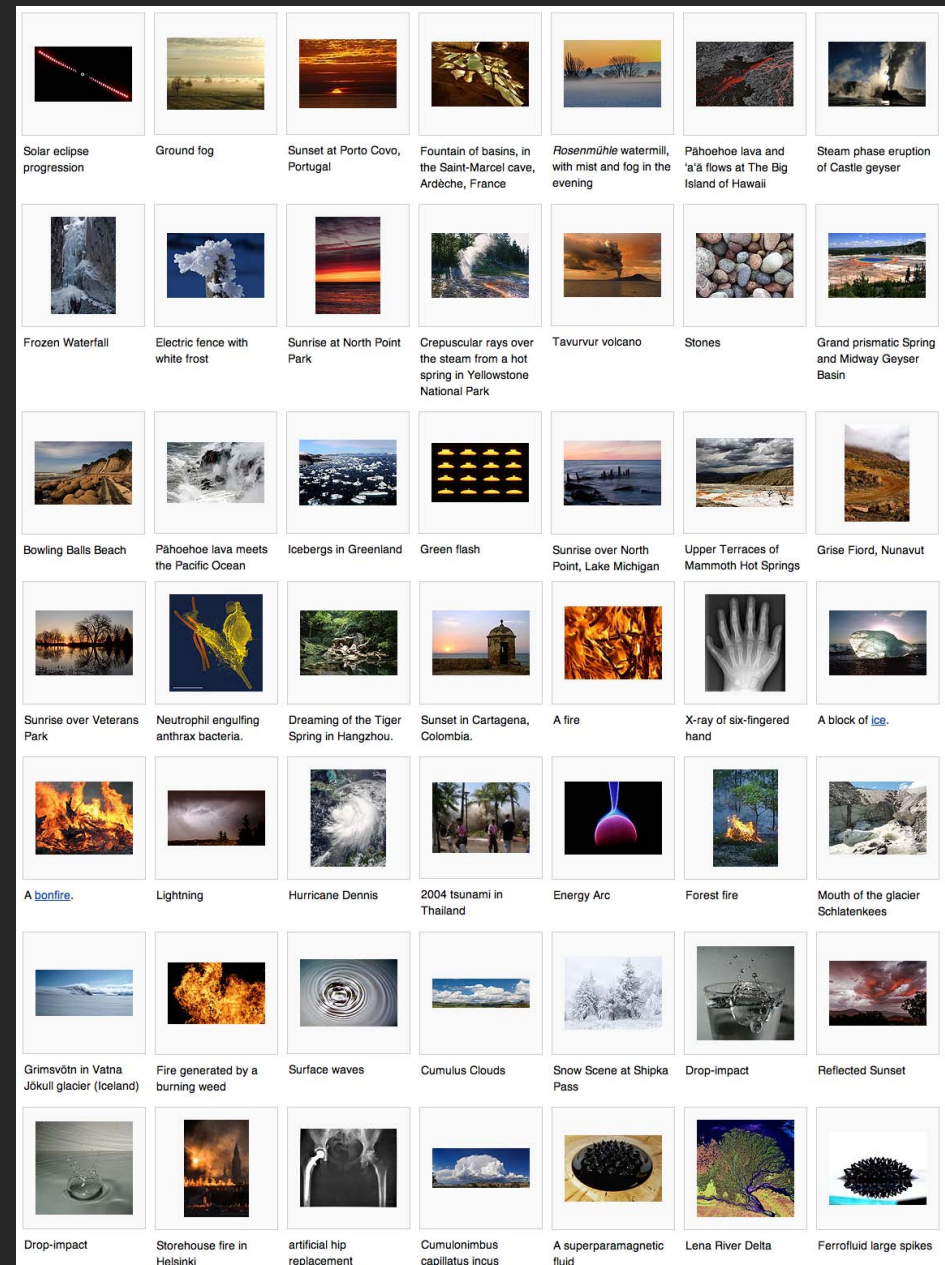

Droits et responsabilités : attribution et respect de copyright

Photo originale

Un nouveau né
Auteur: Bertrand Devouard
CC BY SA 3.0
http://en.wikipedia.org/wiki/File:Newborn_IMG_1058.JPG

Photo dérivée

Nouveau né.
©Bertrand Devouard, source: Wikipédia

Bénéfices et facteurs limitants pour le « producteur »

Bénéfices

- Plaisir de partager :)
- Visibilité (pour soi, pour son entreprise, pour sa région...)

Facteurs limitants

- Pas de rémunération
- Méconnaissance des droits d'auteur
- Habitudes
- Peur des abus

ESA:
9 photos

WIKIMEDIA COMMONS

Accueil
Bienvenue
Communauté
Bistro

Participer
Importer un fichier
Modifications récentes
Nouveaux fichiers
Un fichier au hasard
Aide
Pour nous contacter
Faire un don

Boîte à outils
Pages liées
Suivi des pages liées
Pages spéciales
Version imprimable
Adresse de cette version
Citer cette page
Sous-pages
Nominate for deletion

Wikipédia
Afrikaans
العربية
Български
Босански
Català
Česky

Anthere Page de discussion Préférences Liste de suivi Contributions Déconnexion

Galerie Discussion Lire Modifier Afficher l'historique Rechercher

European Space Agency

Sélecteur de langue: (fr)

Français : Agence spatiale européenne (ASE)

ESA Headquarters, Paris
ESOC, Darmstadt
ESTEC
ESTEC
Jean-Loup Chrétien
ExoMars rover vehicle prototype (2006)
Another ExoMars prototype (2007)

A 1:4 model of the ExoMars rover (2007)
ESA and ECS partners

See also
• Category:Space agencies
• International Space Station

External links
• http://www.esa.int/

Catégorie : European Space Agency

NASA:
35 000 photos

WIKIMEDIA COMMONS

Main Page
Welcome
Community portal
Village pump

Participate
Upload file
Recent changes
Latest files
Random file
Help
Contact us
Donate

Toolbox
What links here
Related changes
Special pages
Printable version
Permanent link
Cite this page
Subpages
Nominate for deletion

In Wikipedia
English
العربية
Asturianu
Azerbaycanca
Zemaitėška
Беларуская (тарашкевіца)
Български
Босански
Català

Anthere My talk My preferences My watchlist My contributions Log out

Galerie Discussion View Edit View history Search

NASA

The **National Aeronautics and Space Administration (NASA)**, which was established in 1958, is the agency responsible for the public space program of the United States of America. It is also responsible for long-term civilian and military aerospace research.

Contents [hide]
1 Space programs
2 Facilities
3 Administrators
4 Aircraft
5 Other galleries
6 References

Space programs

Project Mercury
Project Gemini
Project Apollo
Skylab
Space Shuttle program
International Space Station
Project Constellation program

Facilities

Dryden Flight Research Center
Jet Propulsion Laboratory in Pasadena
Vehicle Assembly and Launch Control at the Kennedy Space Center

Ce qui agite la communauté

La Liberté guidant le peuple
Eugène Delacroix. Domaine public.
<http://fr.wikipedia.org/wiki/Fichier:Liberté.jpg>

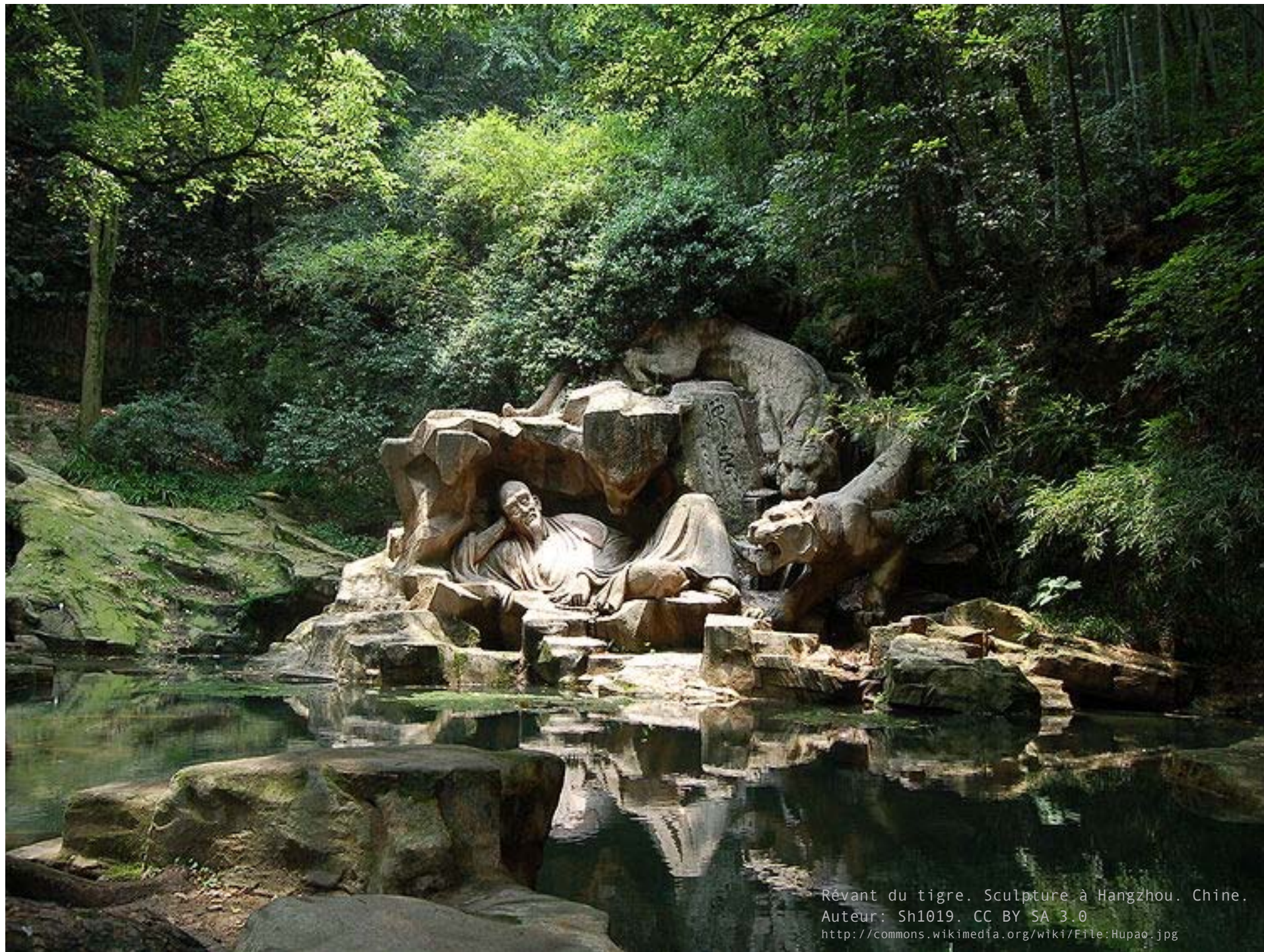

Révant du tigre. Sculpture à Hangzhou. Chine.
Auteur: Sh1019. CC BY SA 3.0
<http://commons.wikimedia.org/wiki/File:Hupao.jpg>